

RSC-287

Avenida/Rua	Área a pavimentar (m²)	Meio-Fio (m)
Ailton da Silva Cardoso	1075,20	267,57

Pavimento em blocos intertravados existente

Rua Ailton da Silva Cardoso

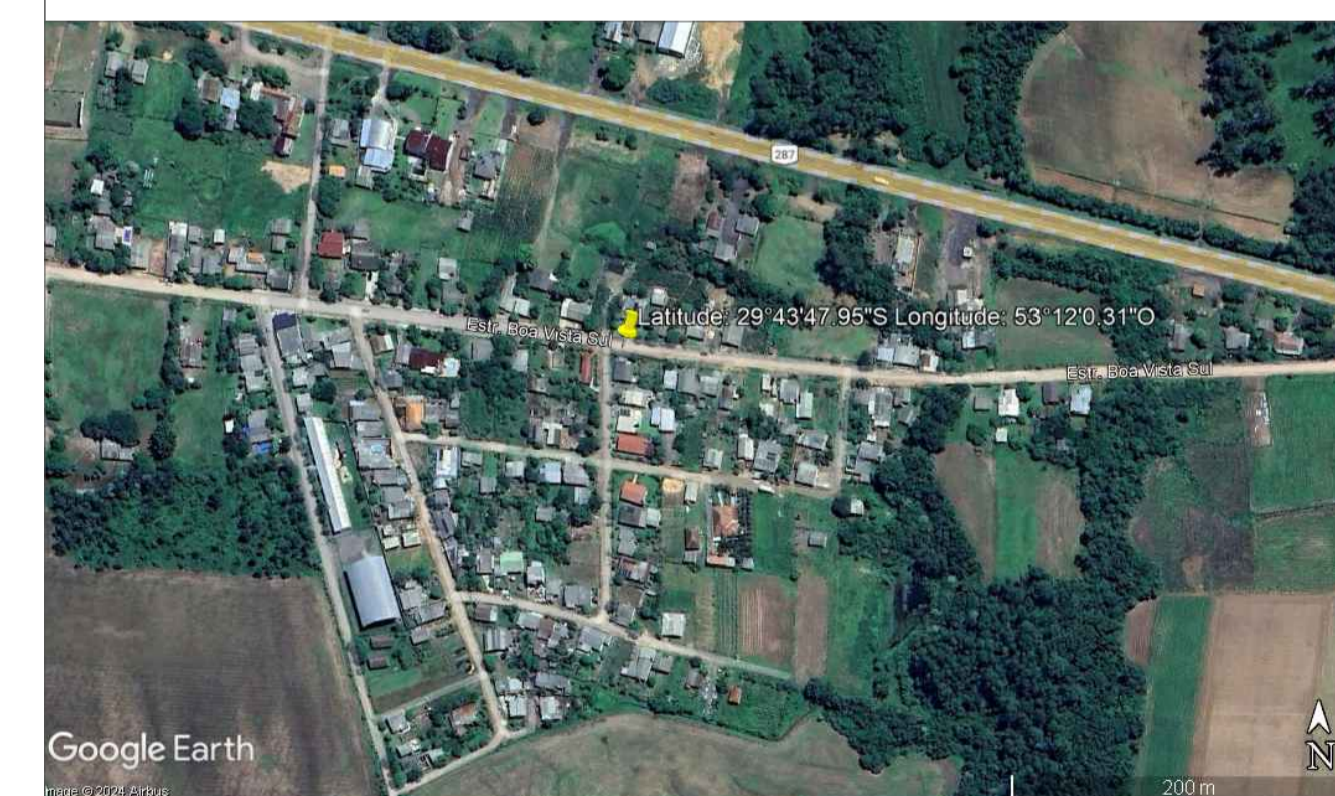
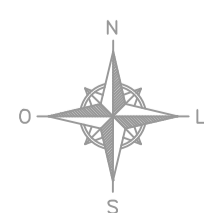

DADOS DA CONSTRUÇÃO

PROJETO	PAVIMENTAÇÃO FINISA 3ª ETAPA	ÁREA TOTAL	1.075,20 m²
TIPO	PLANTA SITUAÇÃO E LOCALIZAÇÃO	TAMANHO FOLHA	A1
RESPONSÁVEL TÉCNICO	ENG. CIVIL ROSSANO STREPEL VIEIRA	CREA	RS 258768
PROPRIETÁRIO	PREFEITURA MUNICIPAL DE PARAÍSO DO SUL	CPF/CNPJ	92.000.207/0001-84
ENDEREÇO	RUA AILTON DA SILVA CARDOSO	CEP	96530-000
ESCALA	DESENHADO	EMIÇÃO INICIAL	FOLHA
1:1000	ROSSANO STREPEL VIEIRA	11/06/2024	01/04