

RSC-287

Avenida/Rua	Tubo de Concreto (m)		Bocas de Lobo
	400mm	600mm	
Ailton da Silva Cardoso		467,51	14

Pavimento em blocos intertravados existente

Rua Ailton da Silva Cardoso

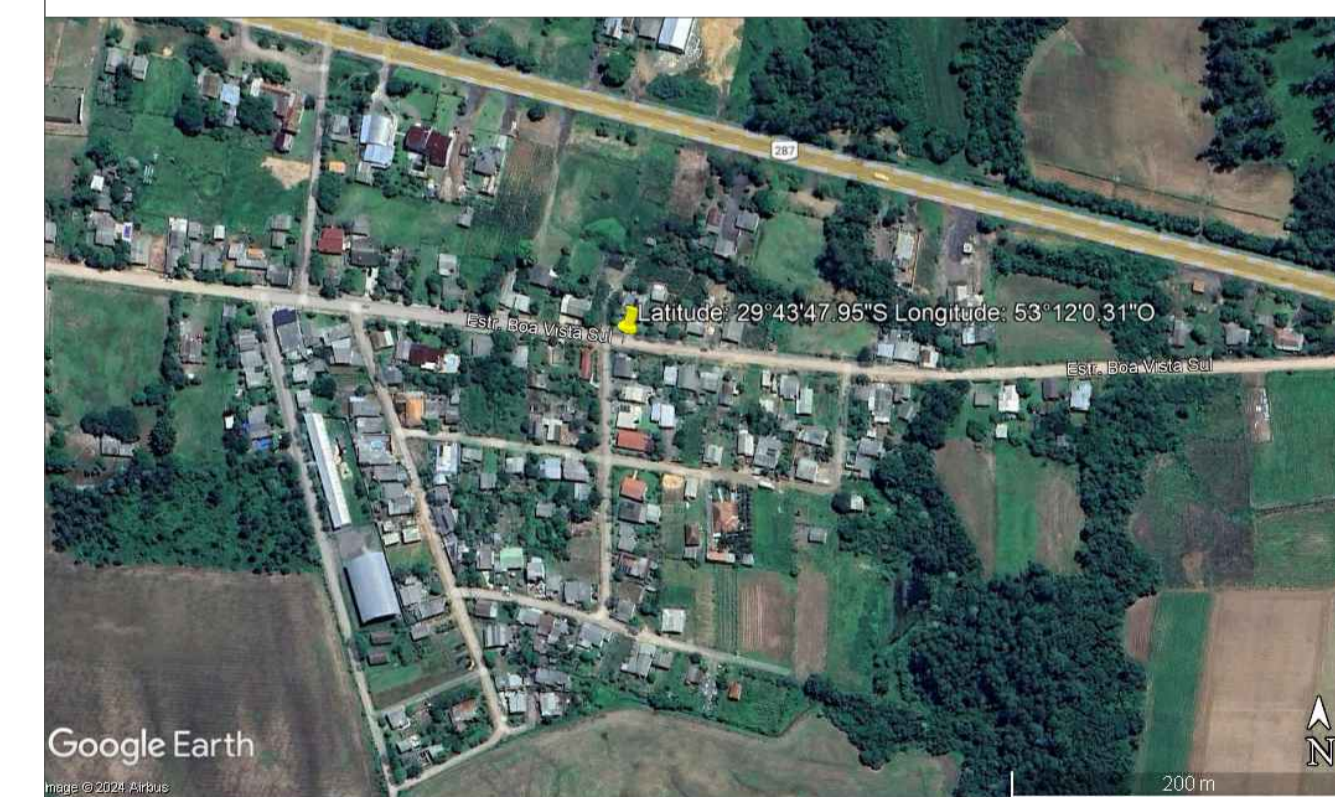

DADOS DA CONSTRUÇÃO

PROJETO	PAVIMENTAÇÃO FINISA 3ª ETAPA	ÁREA TOTAL	1.075,20 m²
TIPO	DRENAGEM PLUVIAL	TAMANHO FOLHA	A1
RESPONSÁVEL TÉCNICO	ENG. CIVIL ROSSANO STREPEL VIEIRA	CREA	RS 258768
PROPRIETÁRIO	PREFEITURA MUNICIPAL DE PARAÍSO DO SUL	CPF/CNPJ	92.000.207/0001-84
ENDEREÇO	RUA AILTON DA SILVA CARDOSO	CEP	96530-000
ESCALA	DESENHADO	EMIÇÃO INICIAL	FOLHA
1:1000	ROSSANO STREPEL VIEIRA	11/06/2024	02/04